

# Récépissé de dépôt d'une déclaration préalable

Commune: SAINT AGOULIN (63311) - Parcelle : section YE n°78p  
N/Ref: Dossier n° R21063 - LADEVIE Yvette

Madame, Monsieur,

Vous avez déposé une déclaration préalable à des travaux ou aménagements non soumis à permis. **Le délai d'instruction de votre dossier est d'UN MOIS** et, si vous ne recevez pas de courrier de l'administration dans ce délai, vous bénéficierez d'une décision de non-opposition à ces travaux ou aménagements.

- **Toutefois, dans le mois qui suit le dépôt de votre dossier, l'administration peut vous écrire :**
  - soit pour vous avertir qu'un autre délai est applicable, lorsque le code de l'urbanisme l'a prévu pour permettre les consultations nécessaires (si votre projet nécessite la consultation d'autres services...) ;
  - soit pour vous indiquer qu'il manque une ou plusieurs pièces à votre dossier.
- **Si vous recevez une telle lettre avant la fin du mois qui suit le dépôt de votre déclaration, celle-ci remplacera le présent récépissé.**
- **Si vous n'avez rien reçu à la fin du mois suivant le dépôt de votre déclaration, vous pourrez commencer les travaux<sup>1</sup> après avoir :**
  - affiché sur le terrain ce récépissé sur lequel la mairie a mis son cachet pour attester la date de dépôt ;
  - installé sur le terrain, pendant toute la durée du chantier, un panneau visible de la voie publique décrivant le projet. Vous trouverez le modèle de panneau à la mairie, sur le site officiel de l'administration française : <http://www.service-public.fr>, ainsi que dans la plupart des magasins de matériaux.
- **Attention : la décision de non-opposition n'est définitive qu'en l'absence de recours ou de retrait :**
  - dans le délai de deux mois à compter de son affichage sur le terrain, sa légalité peut être contestée par un tiers devant le tribunal administratif. Dans ce cas, l'auteur du recours est tenu de vous en informer au plus tard quinze jours après le dépôt du recours.
  - dans le délai de trois mois après la date de la déclaration préalable, l'autorité compétente peut la retirer, si elle l'estime illégal, excepté dans le cas évoqué à l'article 222 de la loi n° 2018-1021 du 23 novembre 2018 portant évolution du logement, de l'aménagement et du numérique. Elle est tenue de vous informer préalablement et de vous permettre de répondre à ses observations.

<sup>1</sup> Certains travaux ne peuvent pas être commencés dès que la décision de non-opposition vous est acquise et doivent être différés : c'est le cas notamment des travaux de coupe et abattage d'arbres, des transformations de logements en un autre usage dans les communes de plus de 200 000 habitants et dans les départements de Paris, des Hauts-de-Seine, de la Seine-Saint-Denis et du Val-de-Marne, ou des installations classées pour la protection de l'environnement. Vous pouvez vérifier auprès de la mairie que votre projet n'entre pas dans ces cas.

## Cadre réservé à la mairie

Le projet ayant fait l'objet d'une déclaration n° 063 31121 00008

déposée à la mairie le : 11 06 2021

par voie postale

est autorisé à défaut de réponse de l'administration un mois après cette date<sup>2</sup>. Les travaux ou aménagements pourront alors être exécutés après affichage sur le terrain du présent récépissé et d'un panneau décrivant le projet conforme au modèle réglementaire.

<sup>2</sup> Le maire ou le préfet en délivre certificat sur simple demande.

Cachet de la mairie :



**Délais et voies de recours :** La décision de non-opposition peut faire l'objet d'un recours administratif ou d'un recours contentieux dans un délai de deux mois à compter du premier jour d'une période continue de deux mois d'affichage sur le terrain d'un panneau décrivant le projet et visible de la voie publique (article R. 600-2 du code de l'urbanisme).

L'auteur du recours est tenu, à peine d'irrecevabilité, de notifier copie de celui-ci à l'auteur de la décision et au bénéficiaire de la non-opposition (article R. 600-1 du code de l'urbanisme).

**La décision de non-opposition est délivrée sous réserve du droit des tiers :** Elle vérifie la conformité du projet aux règles et servitudes d'urbanisme. Elle ne vérifie pas si le projet respecte les autres réglementations et les règles de droit privé. Toute personne s'estimant lésée par la méconnaissance du droit de propriété ou d'autres dispositions de droit privé peut donc faire valoir ses droits en saisissant les tribunaux civils, même si la déclaration préalable respecte les règles d'urbanisme.

Commune :  
SAINT-AGOULIN (311)

Numéro d'ordre du document  
d'arpentage : 168R

Document vérifié et numéroté le 18/06/2021  
APTGC63  
Par Jérôme MOYNE  
Technicien Géomètre  
Signé

CLERMONT-FERRAND  
Centre des impôts foncier  
Boulevard Berthelot

63033 CLERMONT FERRAND CEDEX  
Téléphone : 04 73 43 21 54

ptgc.puy-de-dome@dgfip.finances.gouv.fr

## DIRECTION GENERALE DES FINANCES PUBLIQUES

### EXTRAIT DU PLAN CADASTRAL

CERTIFICATION  
(Art. 25 du décret n° 55-471 du 30 avril 1955)

Le présent document d'arpentage, certifié par les propriétaires soussignés (3)  
a été établi (1) :

A - D'après les indications qu'ils ont fournies au bureau ;  
B - En conformité d'un piquetage : \_\_\_\_\_ effectué sur le terrain ;  
C - D'après un plan d'arpentage, ou bornage, dont copie ci-jointe, dressé  
le \_\_\_\_\_ par \_\_\_\_\_ géomètre à \_\_\_\_\_.

Les propriétaires déclarent avoir pris connaissance des informations portées  
au dos de la présente 6463.

A \_\_\_\_\_, le \_\_\_\_\_

Section : YE  
Feuille(s) : 000 YE 01  
Qualité du plan : P4 ou CP [20 cm]

Echelle d'origine : 1/1000  
Echelle d'édition : 1/1000  
Date de l'édition : 18/06/2021  
Support numérique : \_\_\_\_\_

D'après le document d'arpentage  
dressé

Par VINCENT TREFOND (2)

Réf. : R21063-VT

Le 25/05/2021

Modification demandée par procès-verbal du cadastre

- (1) Rayer les mentions inutiles. La formule A n'est applicable que dans le cas d'une esquisse (plan rénové par voie de mise à jour). Dans la formule B, les propriétaires peuvent avoir effectué eux-mêmes le piquetage.  
(2) Qualité de la personne agréée (géomètre expert, inspecteur, géomètre ou technicien retraité du cadastre, etc...)  
(3) Précisez les noms et qualité du signataire s'il est différent du propriétaire (mandataire, avoué, représentant qualifié de l'autorité expropriant, etc...)





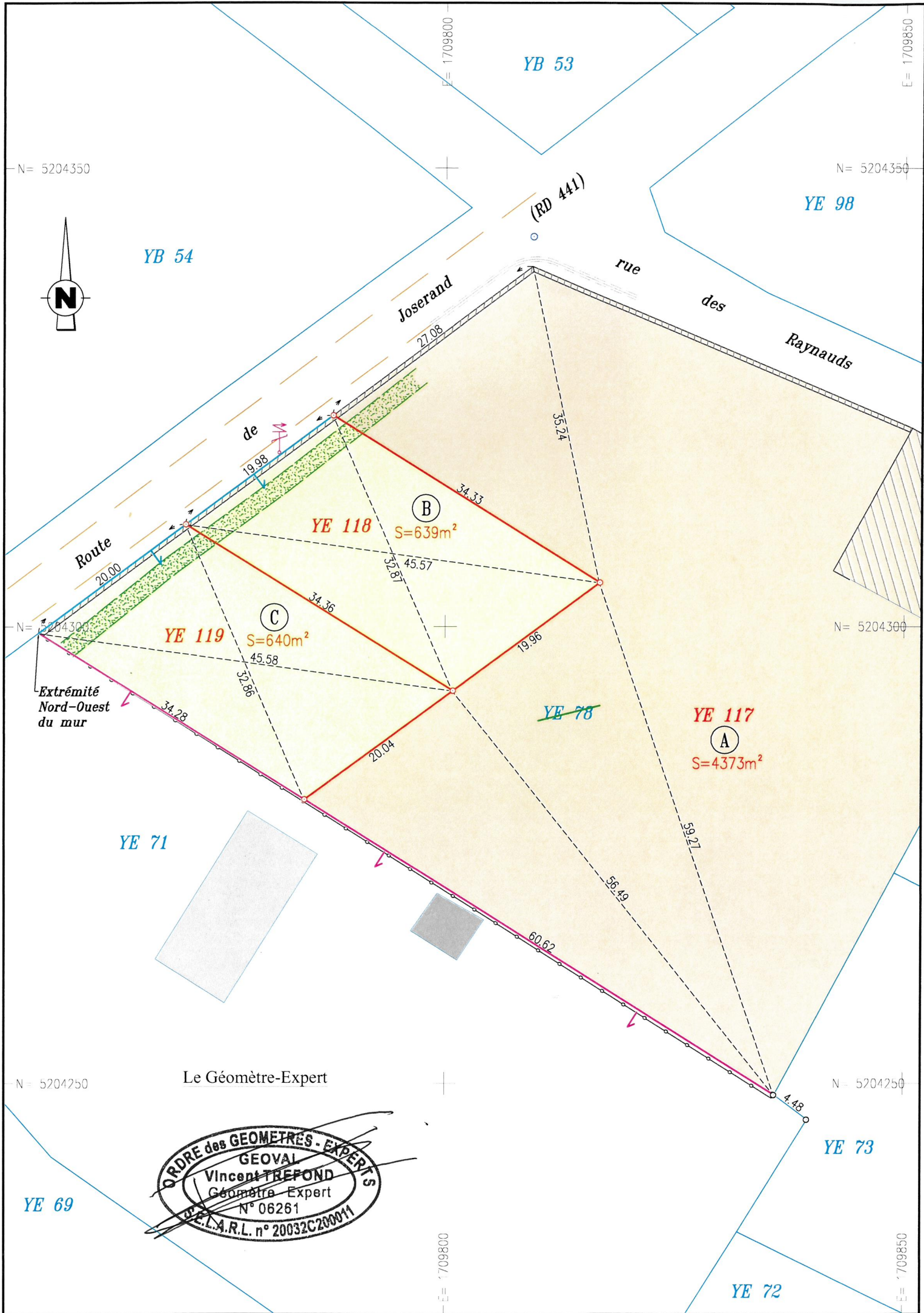

ORDRE des GEOMETRES - EXPERTS  
GEOVAL  
Vincent TREFOND  
Géomètre Expert  
N° 06261  
S.A.R.L. n° 20032C200011