

Commune :

SAINT-AGOULIN (311)

Numéro d'ordre du document  
d'arpentage : 168R

Document vérifié et numéroté le 18/06/2021  
APTGC63

Par Jérôme MOYNE  
Technicien Géomètre  
Signé

CLERMONT-FERRAND  
Centre des impôts foncier  
Boulevard Berthelot

63033 CLERMONT FERRAND CEDEX  
Téléphone : 04 73 43 21 54

ptgc.puy-de-dome@dgif.finances.gouv.fr

# DIRECTION GENERALE DES FINANCES PUBLIQUES

## EXTRAIT DU PLAN CADASTRAL

CERTIFICATION  
(Art. 25 du décret n° 55-471 du 30 avril 1955)

Le présent document d'arpentage, certifié par les propriétaires sous-signés (3)  
a été établi (1) :

A - D'après les indications qu'ils ont fournies au bureau ;

B - En conformité d'un piquetage : \_\_\_\_\_ effectué sur le terrain ;

C - D'après un plan d'arpentage ou de bornage, dont copie ci-jointe, dressé  
le \_\_\_\_\_ par \_\_\_\_\_ géomètre à \_\_\_\_\_.

Les propriétaires déclarent avoir pris connaissance des informations portées  
au dos de la mise 6463.

A \_\_\_\_\_, le \_\_\_\_\_

Section : YE

Feuille(s) : 000 YE 01

Qualité du plan : P4 ou CP [20 cm]

Echelle d'origine : 1/1000

Echelle d'édition : 1/1000

Date de l'édition : 18/06/2021

Support numérique : \_\_\_\_\_

D'après le document d'arpentage  
dressé

Par VINCENT TREFOND (2)

Réf. : R21063-VT

Le 25/05/2021

(1) Rayer les mentions inutiles. La formule A n'est applicable que dans le cas d'une esquisse (plan rénové par voie de mise à jour). Dans la formule B, les propriétaires peuvent avoir effectué eux-mêmes le piquetage.  
(2) Qualité de la personne agréée (géomètre expert, inspecteur, géomètre ou technicien retraité du cadastre, etc...)  
(3) Précisez les noms et qualité du signataire s'il est différent du propriétaire (mandataire, avoué, représentant qualifié de l'autorité expropriant, etc...)



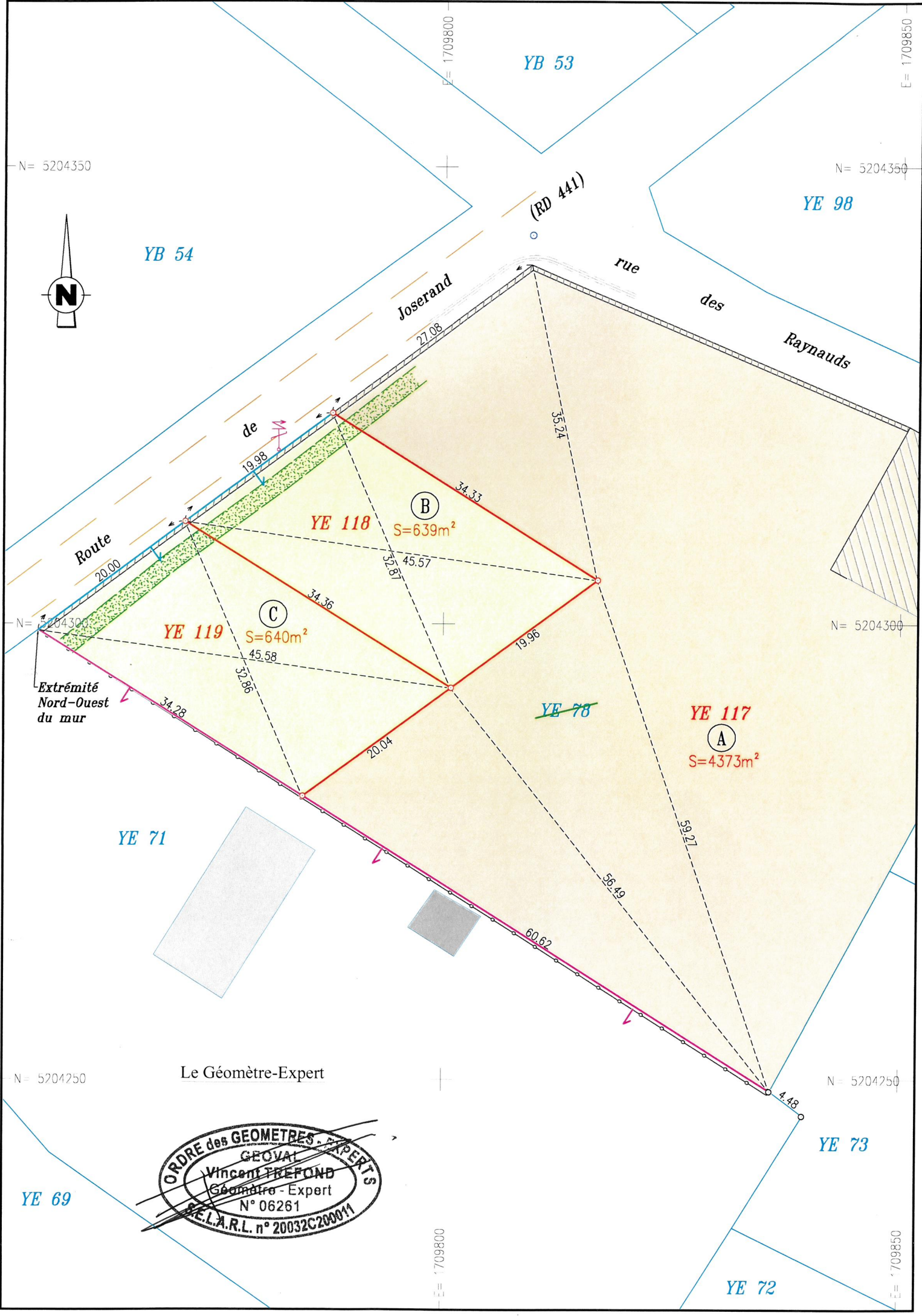

Le Géomètre-Expert

