

EXTRAIT DU PLAN CADASTRAL INFORMATISE

Section : AB
Qualité du plan : régulier <20/03/80

Echelle d'origine : 1/1000
Echelle d'édition : 1/500
Date de l'édition : 10/09/2013
Support numérique :

Document d'arpentage dressé
par M. VALADIER Benoit

à : RIOM

Date : 05/08/2013
Signature : GEOVAL
Benoit VALADIER
Géomètre Expert
n° 008 327
SELA R.L. n° 2003C200011

CERTIFICATION

(Art. 25 du décret n° 55 471 du 30 avril 1955)

Le présent document d'arpentage, certifié par les propriétaires soussignés (3)
a été établi (1) :

- A - D'après les indications qu'ils ont fournies au bureau ;
- B - En conformité d'un piquetage : effectué sur le terrain ;
- C - D'après un plan d'arpentage ou de bornage, dont copie et jointe, dressé
le par M géomètre à

Les propriétaires déclarent avoir pris connaissance des informations portées
au dos de la chemise 6463

A RIOM

le 05/08/2013

R 13107

Notes. La formule A n'est applicable que dans le cas d'une acquisition (plan révisé par voie de mises à jour, dans la formule B, les propriétaires peuvent avoir effectué eux-mêmes le piquetage.
Géomètre expert, inspecteur, géomètre ou technicien révisé du cadastre, etc...)
Le titulaire du diplôme n'est pas différent du propriétaire (mandataire, avocat représentant qualité de l'autorité expropriante).

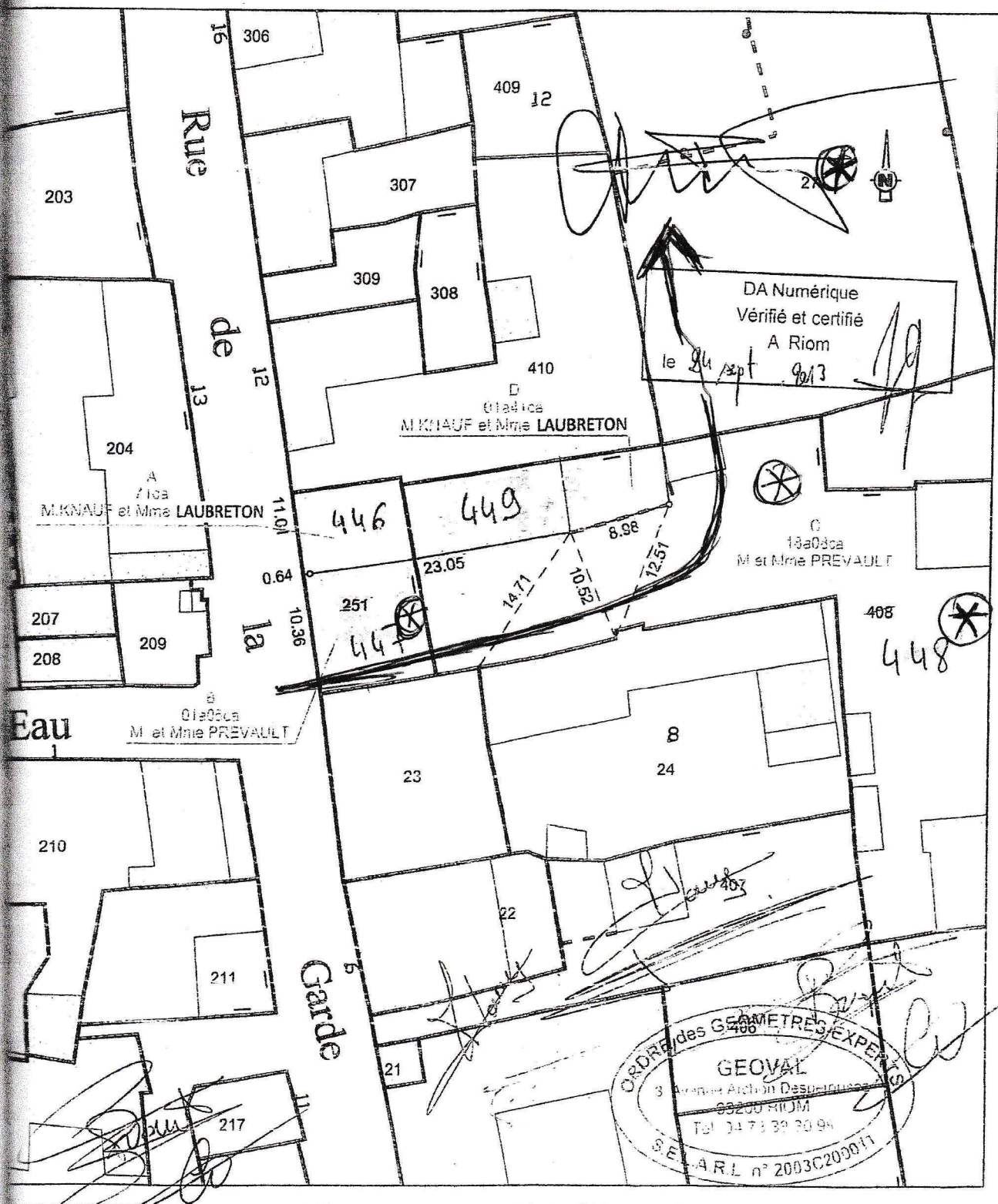

propriété
de M^r
et Mme
PREVAULT
Bernard
et Catherine

Copie authentique



NOTAIRES
D'Auvergne

20 Décembre 2013

ECHANGE

PREJAUULT

LAUBRETON-KNAUF

Etude de M^e MONTAGNON

Notaire

3, place de Verdun

63360 GERZAT

TÉLÉPHONE : 04.73.25.80.40